

## Reporte mensual

### Resumen ejecutivo

Indices bursátiles	Bolsa	S&P Merval
Valor	1.508.223,68	34.973,18
Var. % mensual	-13,18	-12,80

Volatilidad anualizada	Bolsa	S&P Merval	Dow Jones
Nivel en %	30,53	31,83	19,96

#### Capitalización bursátil de empresas locales en \$

Valor al 28/02/2020	1.931.425.568.017
---------------------	-------------------

Montos negociados en millones de \$	Acciones	Valores Públicos	Otros	Monto Total
Promedio diario	580,3	45.130,0	47.248,2	92.958,5
Var. % mensual	-15,95	-6,75	37,93	11,54

Durante el segundo mes de 2020 el índice S&P Merval registró una baja de 12,8%, ubicándose en los 34.973,18 puntos. Si se lo mide en dólares, el indicador registró una caída mensual de 15,43%, dado que el peso argentino se depreció un 3,11% respecto a la moneda de Estados Unidos, para cerrar el mes con una paridad de \$62,208 por dólar.

En el plano internacional, las bolsas de la región tuvieron comportamientos negativos durante febrero. El índice Bovespa, de la bolsa de Brasil, mostró una baja de 8,43% en moneda local y de 12,35% en dólares. El Mexbol de la Bolsa de México registró una pérdida de 6,31% en moneda local, mientras que en dólares la baja fue de 10,02%. El índice IGBVL, de la Bolsa de Lima, registró una pérdida mensual de 7,92% en soles y de 9,75% medido en dólares.

Por su parte, el índice Dow Jones, de la bolsa de Nueva York, registró en febrero una caída de 10,07% cerrando el mes en 25.409,36 puntos.

El monto total operado durante febrero en BYMA totalizó \$1.673.253 millones, con un promedio diario de \$92.958 millones; un 11,54% por encima del monto promedio registrado en enero de 2020.

La negociación en acciones totalizó el mes en \$10.445 millones, con un promedio diario de \$580 millones, un 15,95% por debajo de los valores registrados en el mes precedente.

Las acciones, en su conjunto, tuvieron una clara tendencia bajista, con 12 papeles en alza, 56 en baja y sólo una sin cambios a lo largo de las 18 ruedas de febrero. En cuanto al panel líder, 2 acciones obtuvieron rendimientos positivos y dieciocho operaron en baja a lo largo del mes.

Por su parte, la negociación de títulos públicos ascendió en el mes a \$812.339 millones, que significaron \$45.129 millones de promedio diario, un 6,75% por debajo de lo registrado el mes anterior. El bono más operado fue el AY24, con un monto promedio diario de \$12.155 millones.

## Monthly report

### Executive summary

Stock Market Indexes	Bolsa	S&P Merval
Value	1,508,223.68	34,973.18
Monthly % chg	-13.18	-12.80

Annualized Volatility	Bolsa	S&P Merval	Dow Jones
% Level	30.53	31.83	19.96

Local Corporations Market Cap in AR\$	
Value as to 02/28/2020	1,931,425,568,017

Turnover in AR\$ million	Stocks	Gvmt Bonds	Other	Total Amount
Daily Avge	580.3	45,130.0	47,248.2	92,958.5
Monthly % chg	-15.95	-6.75	37.93	11.54

Throughout the second month of the year, the S&P Merval Index fell by 12.8%, standing at 34,973.18 points. If gauged in US Dollars, the Merval Index had a monthly decrease of 15.43%, as the Argentine Peso depreciated by 3.11% vis-à-vis the US currency, to close the month at AR \$62.208 per US Dollar.

In the international scenario, the stock exchanges of the region had negative behaviours during February. The Bovespa index, of the Brazilian stock exchange, showed a decrease of 8.43% in local currency and 12.35% if gauged in US dollars. The Mexbol of the Mexican Stock Exchange recorded a negative change of 6.31% in local currency and 10.02% if gauged in US dollars. The IGBVL index, of the Lima Stock Exchange, marked a monthly loss of 7.92% in local currency; in US dollars, it fell by 9.75%.

The Dow Jones, of the New York Stock Exchange, fell throughout February by 10.07% and closed the month at 25,409.36 points.

Total trading value for February in the Stock Market Corp. BYMA was AR \$1,673,253 billion, with a daily average of AR \$92,958 billion — 11.54% above the daily average trading value for January.

Total equity trading value amounted in the second month of the year to AR \$10.445 billion, with a daily average of AR \$580 million; 15.95% below the figures for the preceding month.

Overall, stocks showed a negative trend, with 12 stocks up, 56 stocks down and one unchanged throughout the 18 trading sessions of February. As for blue chips, two stocks had positive changes and eighteen had negative behaviours through the month.

As for Government bonds, throughout the month the trading value amounted to AR \$812.339 billion, accounting for an AR \$45.129 billion daily average —6.75% below the preceding month's level. The most traded bond was AY24 with a daily average trading value of AR \$12,155 million.

## Reporte mensual

### Índices bursátiles

28 de febrero de 2020	Bolsa	S&P Merval
Valor	1.508.223,68	34.973,18
Var. % mensual	-13,18	-12,80
Var. % desde 31.12.19	-16,05	-16,07
Var. % Interanual	3,24	1,41
<b>Máximo desde 31.12.19</b>	1.864.912,7	43.054,0
Var. % respecto al máximo	-19,13	-18,77
Fecha del máximo	20-ene	20-ene
<b>Mínimo desde 31.12.19</b>	1.508.223,7	34.973,2
Var. % respecto al mínimo	0,00	0,00
Fecha del mínimo	28-feb	28-feb

### Índices internacionales

28 de febrero de 2020	Bovespa	Chile	Merval	México	Perú	Dow	Nasdaq	S&P 500	Ibex35
Valor	104.171,6	4.122,6	34.973,2	41.324,3	18.264,3	25.409,4	8.567,4	2.954,2	8.723,2
Valor en dólares	23.287,4	5,0	562,2	2.107,2	5.289,6	25.409,4	8.567,4	2.954,2	9.617,3
Var.% mensual en moneda de origen	-8,43	-9,83	-12,80	-6,31	-7,92	-10,07	-6,38	-8,41	-6,88
Var.% mensual en U\$S	-12,35	-11,80	-15,43	-10,02	-9,75	-10,07	-6,38	-8,41	-7,45
Var. % desde 31.12.19	-9,92	-11,72	-16,07	-5,09	-11,02	-10,96	-4,52	-8,56	-8,65
Var. % desde 31.12.19 en U\$S	-19,07	-18,82	-19,19	-8,41	-14,68	-10,96	-4,52	-8,56	-10,16

Fuente: Reuters

**S&P Merval, Bovespa y Mexbol dolarizados - Dow Jones**  
Base 100 al 31/12/2019

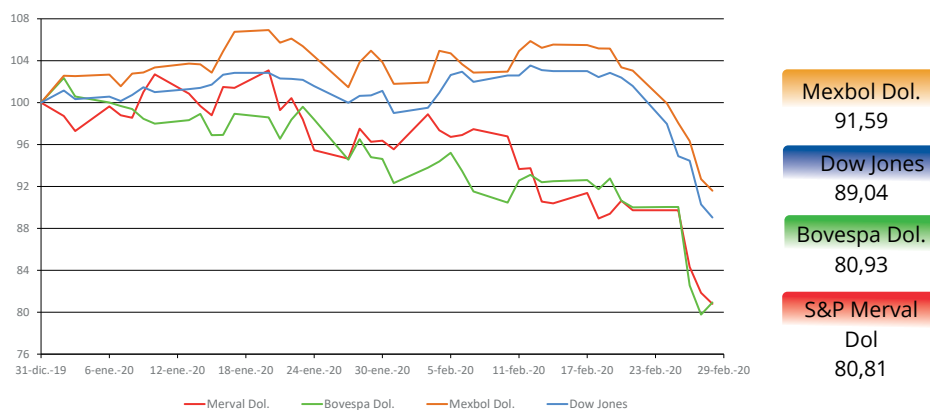

Elaboración: Oficina IyD BCBA con datos de Reuters

**Reporte mensual**
**Acciones**

Especie	Última cotización	Variación			Volatilidad	Beta	Promedio diario de negociación en el mes
		mes	año	interanual			
ALUA	26,40	-19,02%	-18,52%	46,98%	51,25%	0,58	14.020.692,6
BBAR	111,55	-15,62%	-20,60%	-20,30%	51,58%	1,37	32.319.156,9
BMA	234,90	-10,82%	-14,14%	25,21%	50,06%	1,38	29.033.124,9
BYMA	285,50	7,94%	-11,20%	-18,44%	40,84%	0,61	49.050.756,1
CEPU	26,20	-16,69%	-26,61%	-34,17%	52,68%	1,31	11.036.602,4
COME	2,08	-12,61%	-5,45%	-34,63%	47,87%	0,93	5.819.219,6
CRES	39,95	-17,37%	-23,83%	-17,20%	40,98%	0,49	6.946.482,5
CVH	317,50	-12,29%	4,10%	22,82%	57,58%	0,75	3.089.022,6
EDN	18,90	-14,09%	-21,41%	-62,39%	45,08%	1,14	2.798.298,2
GGAL	102,70	-15,96%	-15,54%	-13,88%	44,24%	1,19	172.081.917,8
HARG	74,20	-21,48%	-21,98%	3,06%	33,64%	0,54	1.224.320,4
PAMP	39,05	-13,22%	-21,59%	-23,05%	44,20%	1,13	30.250.253,5
SUPV	44,75	-11,65%	-20,80%	-34,25%	50,22%	1,39	15.731.464,3
TECO2	193,75	1,71%	13,44%	79,79%	28,33%	0,41	4.962.273,9
TGNO4	32,50	-17,72%	-19,15%	-47,68%	46,99%	0,92	5.737.820,1
TGSU2	93,15	-10,69%	-14,27%	-11,10%	40,48%	0,87	15.506.003,9
TRAN	22,75	-22,35%	-12,50%	-50,79%	57,33%	1,14	6.722.248,2
TXAR	20,45	-13,71%	-20,27%	46,78%	42,01%	0,51	13.205.400,7
VALO	13,55	-7,51%	1,12%	96,09%	41,24%	0,64	7.492.582,0
YFPD	659,25	-16,25%	-23,09%	19,86%	37,61%	0,91	80.736.622,2

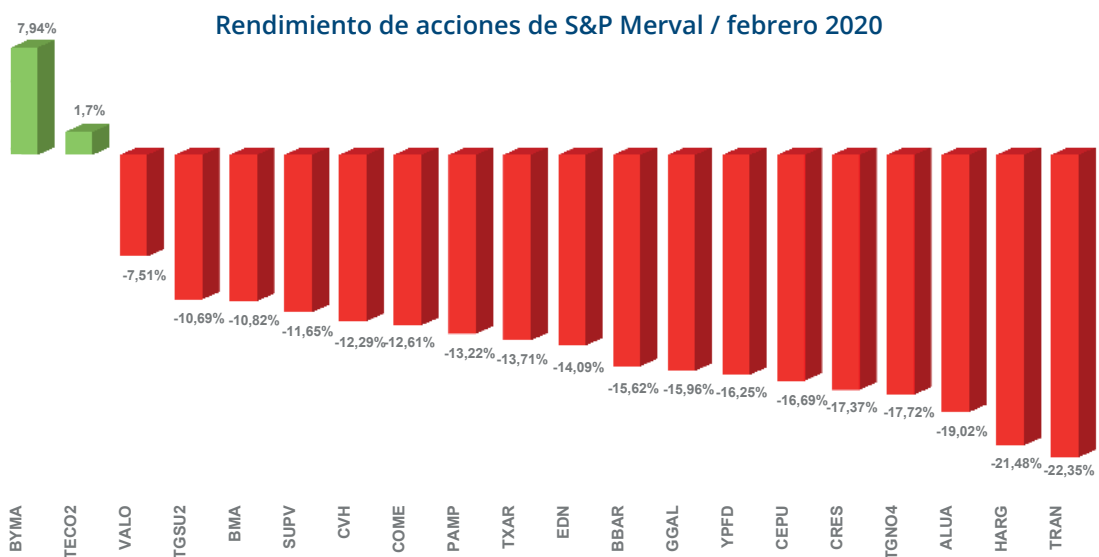
[www.bolsar.com](http://www.bolsar.com)

## Reporte mensual

### Dividendos pagados

En efectivo	Fecha de pago	Monto total en \$	\$ por acción
B-Gaming S.A.	27-feb-20	210.000.000	4,200

		Monto total en U\$S	U\$S por acción
MATBA Rofex Sociedad Anonima	20-feb-20	3.687.600	0,030

### Bonos más negociados

Código	Cotización (C/100 V.R. en \$)	Valor Técnico (C/100 V.N.)	Paridad	TIR anual (en moneda de emisión)	D.M.	% de Valor Residual	Monto efectivo negociado en \$	Promedio diario negociado en \$
AY24	2.875,00	85,710	41,50%	105,86%	0,624	83,34%	194.488.158.191	12.155.509.887
AC17	3.400,00	101,267	41,54%	18,21%	5,544	100,00%	32.371.704.582	2.023.231.536
AO20	3.400,00	103,244	40,75%	424,38%	0,178	100,00%	21.053.003.630	1.315.812.727
AF20	3.990,00	100,000	49,50%	239,47%	0,262	100,00%	13.006.944.102	812.934.006
TC20	217,00	305,060	71,13%	1028,07% + CER	0,025	100,00%	12.195.008.720	762.188.045

Datos al cierre 28/02/2020

Para los cálculos de Paridad y TIR de los Bonos nominados en dólares se considera la cotización en AR\$ y el Tipo de Cambio de Referencia del BCRA  
 Montos negociados del 03/02/2020 al 26/02/2020

### Evolución de índices y precios / febrero 2020

Base 100 al 31-12-2019

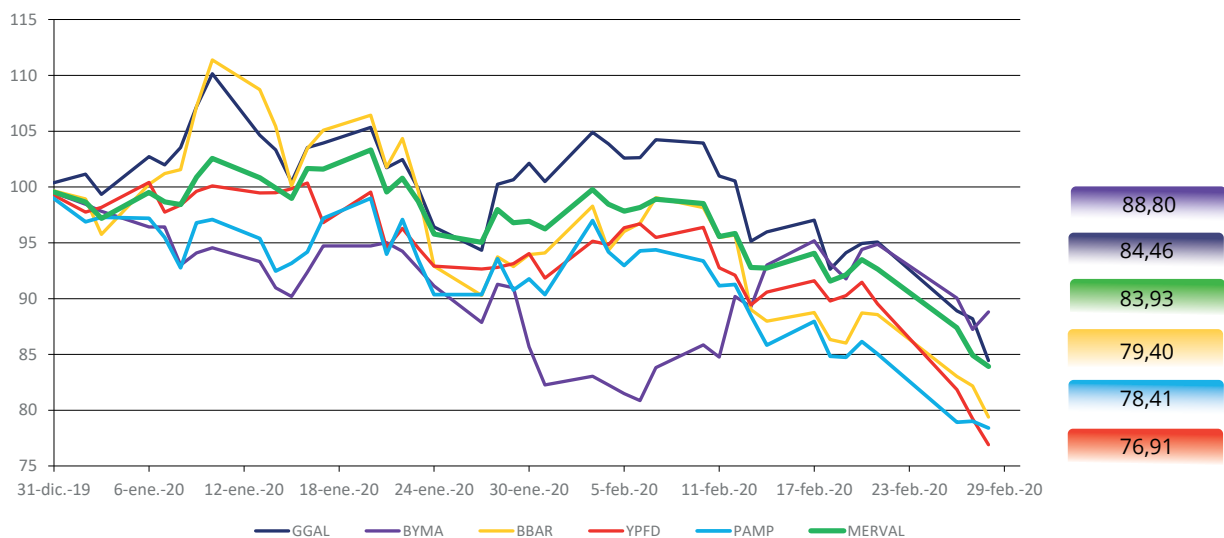

## Reporte mensual

Total de montos negociados en millones de pesos

Febrero 2020	Acciones	ON y FF	Valores Públicos	Cauciones	Futuros de moneda	Otros	Total
Monto negociado	10.445,01	26.919,38	812.339,92	757.478,76	53.602,11	12.468,20	1.673.253,36
Promedio diario	580,28	1.495,52	45.130,00	42.082,15	2.977,89	692,68	92.958,52
Var. % mensual	-31,2	-41,4	-23,7	15,7	45,0	-22,46	-8,74
Var. % 12/2019	-54,8	-20,3	-25,9	110,9	74,7	-23,49	7,28

*Nota: Cifras provisionarias a febrero de 2020*

Montos negociados datos al al 02/20

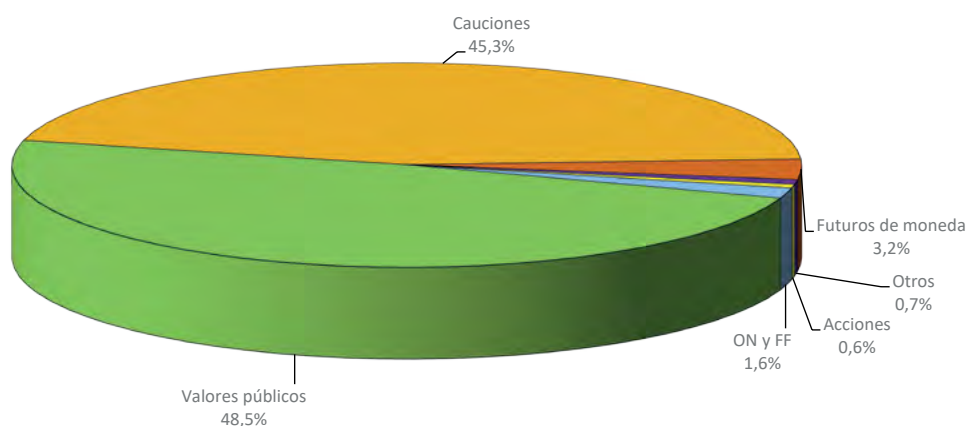

### Montos promedios diarios en acciones e Índice S&P Merval

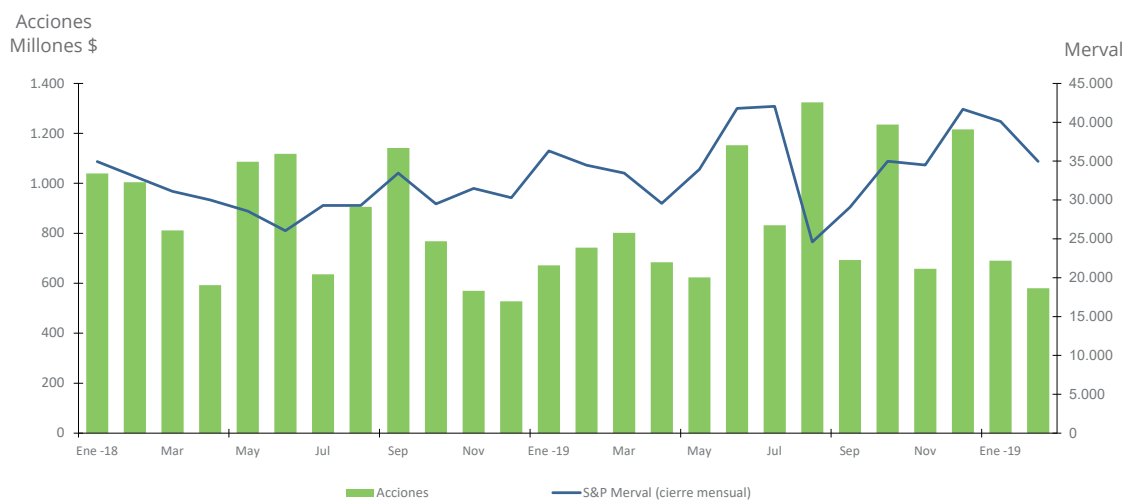

[www.bolsar.com](http://www.bolsar.com)

## Reporte mensual

### Indicadores económicos

Actividad (*)	Período	Variación		Acumulado en el año
		Período / anterior	Interanual	
PBI (base de 2004)	III Trim-19	0,9%	-1,7%	-2,5%
EMAE	dic-19	0,2%	-0,3%	-2,1%
Índice de producción industrial manufacturero	dic-19	1,1%	1,2%	-6,4%
Actividad de la construcción	dic-19	-7,3%	-8,1%	-7,9%
Ventas en supermercados	dic-19	20,1%	-6,3%	-9,7%
Ventas en centros de compras	dic-19	58,8%	-6,8%	-7,9%

Intercambio comercial en millones de u\$s	Período	Valor	Var. Interanual (mes en curso)	Var. Interanual del periodo
Exportaciones	Ene	4.549	-0,8%	-0,8%
Importaciones	Ene	3.534	-16,1%	-16,1%
Saldo	Ene	1.015	172,1%	172,1%

Precios	Período	Var. mensual	Acumulado en el año	Var. interanual
Precios al consumidor (IPC-SL)	ene-20	2,3%	2,3%	52,9%
Precios mayoristas (IPIM)	ene-20	1,5%	1,5%	60,0%
Costo de las construcción (ICC)	ene-20	5,2%	5,2%	56,1%

Mercado laboral	Período	Valor	Var. mensual	Valor periodo anterior
Tasa de actividad	III Trim-19	47,2%	N.D.	47,7%
Tasa de empleo	III Trim-19	42,6%	N.D.	42,6%
Tasa de desempleo	III Trim-19	9,7%	N.D.	10,6%
Índice de salarios	dic-19	239,40	2,61%	233,30

## Reporte mensual

### Indicadores económicos

Finanzas públicas en millones de pesos	Período	Valor	Var. mensual	Var. interanual
Ingreso	ene-20	395.225	1,7%	40,3%
Gasto primario	ene-20	398.991	-21,6%	50,6%
Gasto total	ene-20	486.043	-20,8%	42,3%
Resultado primario	ene-20	-3.766	96,9%	-122,6%
Resultado financiero	ene-20	-90.818	59,7%	-51,3%

Tasas de interés de referencia	Período	Valor	Var. mensual	Var. interanual
Badlar (total bancos informantes)	feb-20	31,13%	-8,46%	-16,16%
Tasa de Política Monetaria	feb-20	40,00%	-20,00%	-20,20%
Prestamos entre entidades financieras en \$	feb-20	31,96%	7,10%	-27,81%
TM20 (en \$ de bancos privados)	feb-20	32,00%	-5,88%	-16,48%
Unidad de Valor Adquisitivo - UVA	feb-20	50,45	2,85%	53,53%

Recaudación impositiva en millones de pesos	Período	Valor	Var. mensual	Var. interanual
Total	ene-20	527.284	7,1%	44,9%
Ganancias	ene-20	96.142	-6,2%	34,8%
IVA	ene-20	170.696	27,0%	48,8%
Derechos de exportación	ene-20	23.979	-62,0%	54,0%
Créditos y débitos en Cta. Cte.	ene-20	35.776	-0,3%	47,0%

Monetario y de intercambio	Período	Valor	Var. mensual	Var. interanual
Reservas del BCRA en mill. u\$s	27-feb-20	44.789	-0,28%	-34,1%
Tipo de cambio real multilateral	feb-20	118,19	-1,0%	0,6%

Indicadores privados	Período	Valor	Var. mensual	Var. interanual
Riesgo País	feb-20	2.068	0,68%	198,71%
Encuesta de expectativas de inflación (Di Tella) (1)	feb-20	30,0%	N.D.	N.D.
Indice de Confianza del consumidor (Di Tella)	feb-20	42,73	-0,7%	18,58%
Indice Lider (Di Tella)	ene-20	123,39	0,4%	-6,1%

\* Series desestacionalizadas

Acumulado del año (Variación acumulada del año respecto al acumulado del mismo período del año anterior)

Para las **Ventas en Supermercados y Centros de Compra** se consideran los datos a Precios Constantes

(1) El dato de encuesta de expectativas de inflación de la Universidad Torcuato Di Tella corresponde a la mediana de respuesta

(2) El dato del índice de demanda laboral de la Universidad Torcuato Di Tella corresponde a Capital y GBA



## Reporte mensual

### Calendario del próximo mes Datos provisorios al 28/2/2020

Corrobore los datos en [www.bolsar.info](http://www.bolsar.info)

<p><b>2</b></p> <p>Pago de renta – CO24D Pago de amortización y renta – AM20; PROR3; TUCS4; V04S9</p>	<p><b>3</b></p> <p>Pago de renta – RICLO Pago de amortización y renta – V04D9; BCIUA</p>	<p><b>4</b></p> <p>Pago de renta – YCAEO; PHC1O; CRCEO; CRCGO Pago de amortización y renta – NO20; RNG22; CHSG1; CHAQ; RNG23; RNG22</p>	<p><b>5</b></p> <p>Pago de renta – RICNO; RICMO; RICOO; RIP1O; BCIUH</p>	<p><b>6</b></p> <p>Pago de renta – TC23; RIQ1O Pago de amortización y renta – A2M2</p>
<p><b>9</b></p> <p>Pago de renta – WWC2O; RB45O; PMJ21; TCU2O; RIS1O; PNCAO; WWC6O Pago de amortización y renta – YPCVO; CXC2O</p>	<p><b>10</b></p> <p>Vencimientos de Presentación de Estados Contables Pago de renta – PNC8O; RIR1O Pago de amortización y renta – MI31</p>	<p><b>11</b></p> <p>Pago de amortización y renta – S13S9; BU2M0</p>	<p><b>12</b></p> <p>Pago de renta – RPC4O; BFCUO Pago de amortización y renta – XNC3O</p>	<p><b>13</b></p> <p>Vencimientos de Presentación de Estados Contables</p>
<p><b>16</b></p> <p>Pago de renta – JHCJO; RB44O; LSC3O; PBM24 Pago de amortización y renta – PR13; SARH</p>	<p><b>17</b></p> <p>Pago de renta – BRN2O Pago de amortización y renta – PSSUO</p>	<p><b>18</b></p> <p>Pago de renta – YPCLO; PZC1O; COS2O; RHC4O</p>	<p><b>19</b></p> <p>Pago de renta – TS27; GS27; BBJ2O; WNC2O Pago de amortización y renta – BUM2O; BZSAO</p>	<p><b>20</b></p> <p>Pago de renta – JUS22; GNCOO; GNCQO Pago de amortización y renta – BNS2O; BL3M0; BL2M0; BLM2O; TGCGO</p>
<p><b>23</b></p> <p>Pago de renta – TJ2O; JHCFO; JHCGO; RA31O; SA21; BPCCO; AD2O; RPC2O; RIK3O; RIK1O; FTG2O; RCCDO; CF3AO; HJC2O; HJC1O; CF3BO Pago de amortización y renta – CGSGO</p>	<p><b>24</b></p> <p>Ferriados Bursátiles: Día Nacional de la Memoria por la Verdad y la Justicia Pago de renta – YCA1O; YCA8O; YCA9O</p>	<p><b>25</b></p>	<p><b>26</b></p> <p>Vencimiento de Opciones sobre Títulos Públicos Pago de renta – JHCEO; JHCDO</p>	<p><b>27</b></p> <p>Pago de renta – T352O; GPUBO; BFCPO; BXC6O; HSC9O</p>
<p><b>30</b></p> <p>Pago de renta – JHCAO; JHCBO; BDC24; RNC21; BNL2O; T342O; TYC2O Pago de amortización y renta – LTC2O; RNC11; PUM21; S30S9; BNCKO Pago de amortización – X30S9 Vencimientos de Presentación de Estados Contables</p>	<p><b>31</b></p> <p>Pago de renta – PAYO; PAY5; PAE0; PARY; PAAO; PAE5; PAPO; PARP; PARE; PARA Pago de amortización y renta – V03O9</p>			