

## Reporte mensual

### Resumen ejecutivo

Indices bursátiles	Bolsa	S&P Merval
Valor	1.027.210,57	24.384,24
Var. % mensual	-31,89	-30,28

Volatilidad anualizada	Bolsa	S&P Merval	Dow Jones
Nivel en %	79,95	79,66	76,21

#### Capitalización bursátil de empresas locales en \$

Valor al 30/03/2020	1.374.425.038.257
---------------------	-------------------

Montos negociados en millones de \$	Acciones	Valores Públicos	Otros	Monto Total
Promedio diario	807,8	55.089,5	47.248,2	102.083,7
Var. % mensual	39,22	22,07	37,93	9,82

Durante el tercer mes de 2020 el índice S&P Merval registró una baja de 30,28%, ubicándose en los 24.384,24 puntos. Si se lo mide en dólares, el indicador registró una caída mensual de 32,72%, dado que el peso argentino se depreció un 3,64% respecto a la moneda de Estados Unidos, para cerrar el mes con una paridad de \$64,47 por dólar.

En el plano internacional, las bolsas de la región tuvieron comportamientos negativos durante marzo. El índice Bovespa, de la bolsa de Brasil, mostró una baja de 29,9% en moneda local y de 39,72% en dólares. El Mexbol de la Bolsa de México registró una pérdida de 16,38% en moneda local, mientras que en dólares la baja fue de 30,86%. El índice IGBVL, de la Bolsa de Lima, registró una pérdida mensual de 20,81% en soles y de 20,33% medido en dólares.

Por su parte, el índice Dow Jones, de la bolsa de Nueva York, registró en marzo una caída de 13,74% cerrando el mes en 21.917,16 puntos.

El monto total operado durante marzo en BYMA totalizó \$1.939.590 millones, con un promedio diario de \$102.083 millones; un 15,92% por encima del monto promedio registrado en febrero de 2020.

La negociación en acciones totalizó el mes en \$15.349 millones, con un promedio diario de \$807,84 millones, un 39,22% por encima de los valores registrados en el mes precedente.

Las acciones, en su conjunto, tuvieron una clara tendencia bajista, con 1 papel en alza y 68 en baja a lo largo de las 19 ruedas de marzo. En cuanto al panel líder, las veinte acciones que lo componen operaron en baja a lo largo del mes.

Por su parte, la negociación de títulos públicos ascendió en el mes a \$1.046.701 millones, que significaron \$55.089 millones de promedio diario, un 22,07% por encima de lo registrado el mes anterior. El bono más operado fue el AY24, con un monto promedio diario de \$1.227 millones.

## Monthly report

### Executive summary

Stock Market Indexes	Bolsa	S&P Merval
Value	1,027,210.57	24,384.24
Monthly % chg	-31.89	-30.28

Annualized Volatility	Bolsa	S&P Merval	Dow Jones
% Level	79.95	79.66	76.21

Local Corporations Market Cap in AR\$	
Value as to 03/30/2020	1,374,425,038,257

Turnover in AR\$ million	Stocks	Gvmt Bonds	Other	Total Amount
Daily Avge	807.8	55,089.5	47,248.2	102,083.7
Monthly % chg	39.22	22.07	37.93	9.82

Durante el tercer mes de 2020 el índice S&P Merval registró una baja de 30,28%, ubicándose en los 24.384,24 puntos. Si se lo mide en dólares, el indicador registró una caída mensual de 32,72%, dado que el peso argentino se depreció un 3,64% respecto a la moneda de Estados Unidos, para cerrar el mes con una paridad de \$64,47 por dólar.

En el plano internacional, las bolsas de la región tuvieron comportamientos negativos durante marzo. El índice Bovespa, de la bolsa de Brasil, mostró una baja de 29,9% en moneda local y de 39,72% en dólares. El Mexbol de la Bolsa de México registró una pérdida de 16,38% en moneda local, mientras que en dólares la baja fue de 30,86%. El índice IGBVL, de la Bolsa de Lima, registró una pérdida mensual de 20,81% en soles y de 20,33% medido en dólares.

Por su parte, el índice Dow Jones, de la bolsa de Nueva York, registró en marzo una caída de 13,74% cerrando el mes en 21.917,16 puntos.

El monto total operado durante marzo en BYMA totalizó \$1.939.590 millones, con un promedio diario de \$102.083 millones; un 15,92% por encima del monto promedio registrado en febrero de 2020.

La negociación en acciones totalizó el mes en \$15.349 millones, con un promedio diario de \$807,84 millones, un 39,22% por encima de los valores registrados en el mes precedente.

Las acciones, en su conjunto, tuvieron una clara tendencia bajista, con 1 papel en alza y 68 en baja a lo largo de las 19 ruedas de marzo. En cuanto al panel líder, las veinte acciones que lo componen operaron en baja a lo largo del mes.

Por su parte, la negociación de títulos públicos ascendió en el mes a \$1.046.701 millones, que significaron \$55.089 millones de promedio diario, un 22,07% por encima de lo registrado el mes anterior. El bono más operado fue el AY24, con un monto promedio diario de \$1.227 millones.

## Reporte mensual

### Índices bursátiles

30 de marzo de 2020	Bolsa	S&P Merval
Valor	1.027.210,57	24.384,24
Var. % mensual	-31,89	-30,28
Var. % desde 31.12.19	-42,82	-41,48
Var. % Interanual	-29,12	-27,14
<b>Máximo desde 31.12.19</b>	1.864.912,7	43.054,0
Var. % respecto al máximo	-44,92	-43,36
Fecha del máximo	20-ene	20-ene
<b>Mínimo desde 31.12.19</b>	923.020,4	22.087,1
Var. % respecto al mínimo	11,29	10,40
Fecha del mínimo	18-mar	18-mar

### Índices internacionales

31 de marzo de 2020	Bovespa	Chile	Merval	México	Perú	Dow	Nasdaq	S&P 500	Ibex35
Valor	73.019,8	3.487,5	24.384,2	34.554,5	14.464,0	21.917,2	7.700,1	2.584,6	6.785,4
Valor en dólares	14.028,0	4,1	378,2	1.456,8	4.214,4	21.917,2	7.700,1	2.584,6	7.485,3
Var.% mensual en moneda de origen	-29,90	-15,41	-30,28	-16,38	-20,81	-13,74	-10,12	-12,51	-22,21
Var.% mensual en U\$S	-39,76	-19,23	-32,72	-30,86	-20,33	-13,74	-10,12	-12,51	-22,17
Var. % desde 31.12.19	-36,86	-25,32	-41,48	-20,64	-29,53	-23,20	-14,18	-20,00	-28,94
Var. % desde 31.12.19 en U\$S	-51,25	-34,42	-45,64	-36,68	-32,02	-23,20	-14,18	-20,00	-30,07

Fuente: Reuters

**S&P Merval, Bovespa y Mexbol dolarizados - Dow Jones**  
Base 100 al 31/12/2019

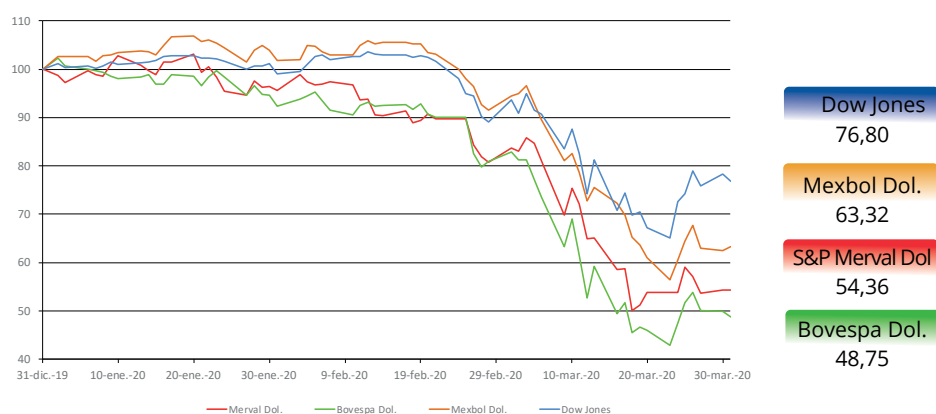

Elaboración: Oficina IyD BCBA con datos de Reuters

## Reporte mensual

### Acciones

Especie	Última cotización	Variación			Volatilidad	Beta	Promedio diario de negociación en el mes
		mes	año	interanual			
ALUA	18,40	-30,30%	-43,21%	11,05%	102,85%	0,99	14.157.388,4
BBAR	69,60	-37,61%	-50,46%	-47,91%	102,61%	1,05	42.738.257,7
BMA	139,65	-40,55%	-48,96%	-26,33%	104,41%	1,15	42.791.501,4
BYMA	235,00	-17,69%	-26,91%	-25,78%	57,06%	0,43	21.354.303,1
CEPU	19,75	-24,62%	-44,68%	-50,44%	92,10%	0,95	13.641.642,1
COME	1,25	-39,90%	-43,18%	-61,07%	83,21%	0,88	8.842.597,4
CRES	27,60	-30,91%	-47,38%	-45,83%	81,30%	0,81	8.143.139,4
CVH	262,50	-17,32%	-13,93%	17,32%	81,22%	0,85	3.574.460,8
EDN	13,45	-28,84%	-44,07%	-68,79%	74,48%	0,67	6.604.199,0
GGAL	57,95	-43,57%	-52,34%	-46,97%	107,90%	1,20	206.329.774,5
HARG	46,00	-38,01%	-51,63%	-36,11%	71,28%	0,71	644.344,7
PAMP	35,70	-8,58%	-28,31%	-25,78%	88,30%	0,84	49.086.782,3
SUPV	28,45	-36,42%	-49,65%	-45,58%	107,44%	1,12	24.299.361,0
TECO2	157,00	-18,97%	-8,08%	34,37%	81,48%	0,55	8.563.599,2
TGNO4	22,20	-31,69%	-44,78%	-60,95%	97,72%	1,03	5.903.947,8
TGSU2	72,15	-22,54%	-33,59%	-30,90%	81,33%	0,82	11.299.697,7
TRAN	17,35	-23,74%	-33,27%	-55,28%	88,22%	0,87	5.136.446,1
TXAR	18,05	-11,74%	-29,63%	21,25%	79,23%	0,78	21.635.745,5
VALO	9,25	-31,73%	-30,97%	48,95%	72,51%	0,74	9.715.342,6
YPFD	345,50	-47,59%	-59,69%	-42,93%	148,99%	1,57	217.504.953,3

Rendimiento de acciones de S&P Merval / marzo 2020

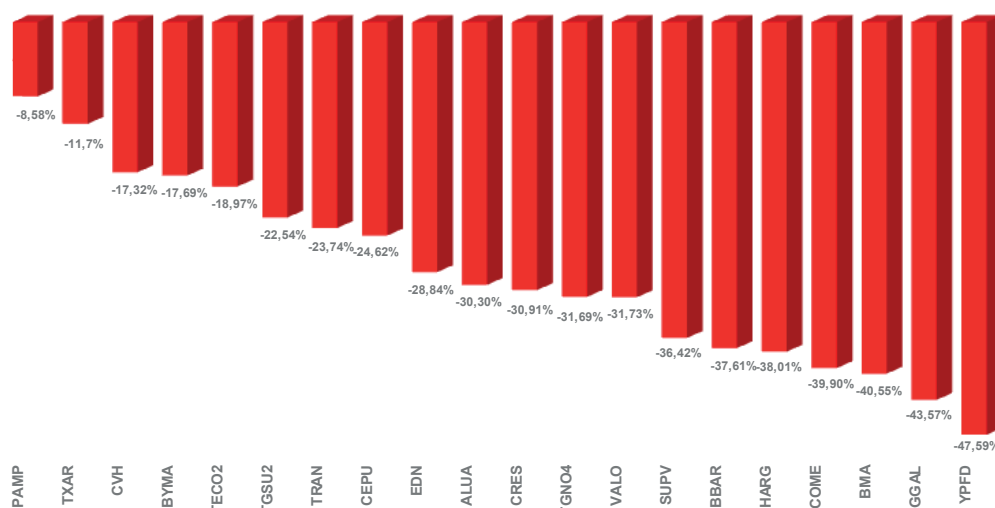

www.bolsar.com

## Reporte mensual

### Dividendos pagados

En efectivo	Fecha de pago	Monto total en \$	\$ por acción
Autopistas del Oeste S.A.	10-mar-20	300.000.000	1,875
Autopistas del Sol S.A.	10-mar-20	300.000.000	3,394
BYMA S.A.	26-mar-20	196.354.522	2,634
Metrovías S.A.	27-mar-20	739.039.848	53,945

### Bonos más negociados

Código	Cotización (C/100 V.R. en \$)	Valor Técnico (C/100 V.N.)	Paridad	TIR anual (en moneda de emisión)	D.M.	% de Valor Residual	Monto efectivo negociado en \$	Promedio diario negociado en \$
AY24	2.087,00	86,297	28,17%	329,77%	0,153	83,34%	23.326.250.966	1.227.697.419
TC20	238,00	312,546	76,15%	6994,86% + CER	0,002	100,00%	7.968.251.191	419.381.642
TX21	62,75	105,523	59,47%	51,35% + CER	1,058	100,00%	2.721.971.960	143.261.682
TC21	199,00	331,086	60,11%	54,84% + CER	1,001	100,00%	1.630.316.797	85.806.147
TJ20	65,21	101,150	64,47%	963,46%	0,064	100,00%	1.484.235.863	78.117.677

Datos al cierre 30/03/2020

Para los cálculos de Paridad y TIR de los Bonos nominados en dólares se considera la cotización en AR\$ y el Tipo de Cambio de Referencia del BCRA  
 Montos negociados del 02/03/2020 al 30/03/2020

### Evolución de índices y precios / marzo 2020

Base 100 al 31-12-2019

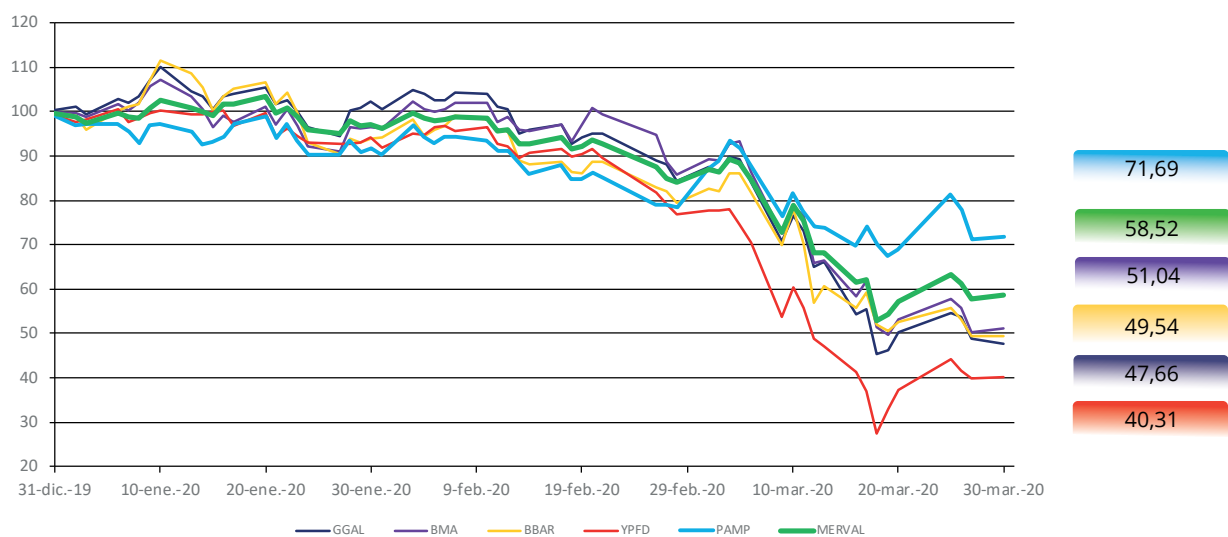

## Reporte mensual

### Total de montos negociados en millones de pesos

Marzo 2020	Acciones	ON y FF	Valores Públicos	Cauciones	Futuros de moneda	Otros	Total
Monto negociado	15.349,01	42.207,03	1.046.701,28	820.083,08	0,00	15.248,29	1.939.590,65
Promedio diario	807,84	2.221,42	55.089,54	43.162,27	0,00	802,54	102.083,72
Var. % mensual	47,0	56,8	28,9	8,3	-100,0	22,30	15,92
Var. % 12/2019	-33,6	24,9	-4,6	128,3	-100,0	-6,43	24,36

*Nota: Cifras provisionarias a marzo de 2020*

### Montos negociados datos al al 03/20

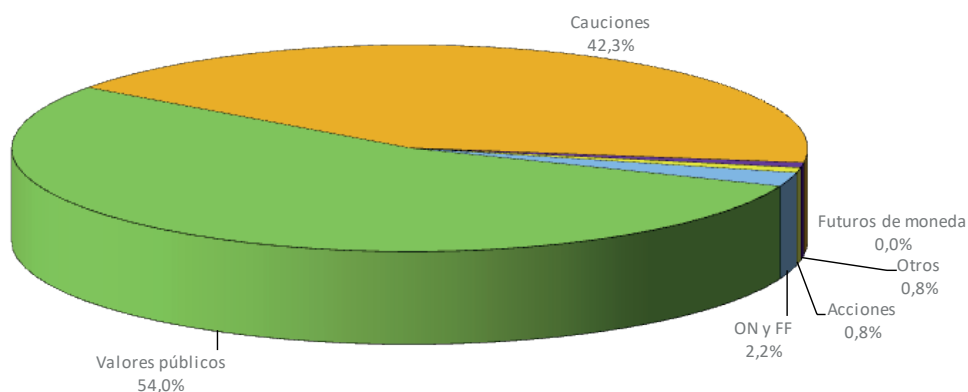

### Montos promedios diarios en acciones e Índice S&P Merval

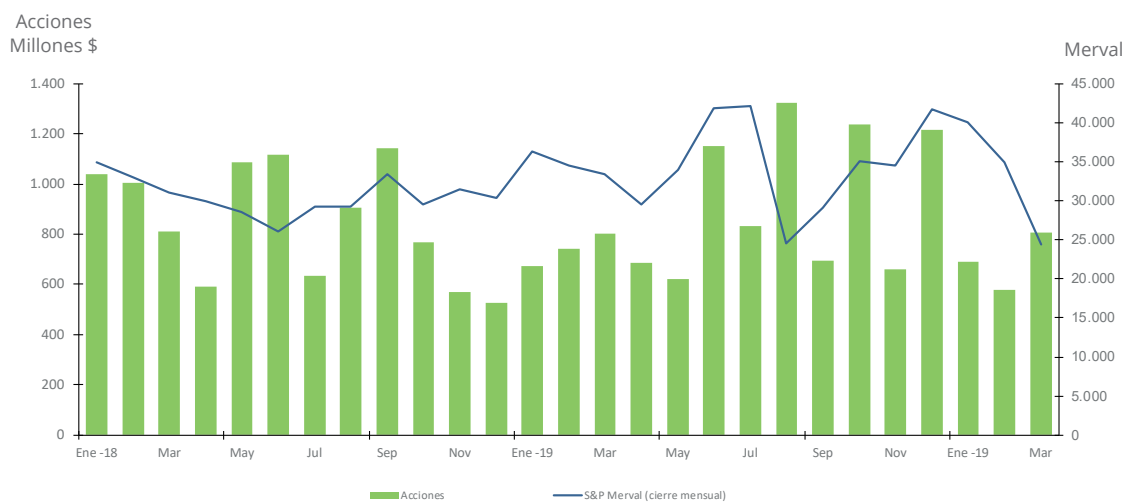

[www.bolsar.com](http://www.bolsar.com)

## Reporte mensual

### Indicadores económicos

Actividad (*)	Período	Variación		Acumulado en el año
		Período / anterior	Interanual	
PBI (base de 2004)	IV Trim-19	-1,0%	1,1%	-2,2%
EMAE	ene-20	-0,1%	-1,8%	-1,8%
Índice de producción industrial manufacturero	ene-20	1,6%	-0,6%	-0,6%
Actividad de la construcción	ene-20	0,5%	-12,9%	-12,9%
Ventas en supermercados	ene-20	-19,4%	-1,6%	-1,6%
Ventas en centros de compras	ene-20	-39,0%	-1,9%	-1,9%

Intercambio comercial en millones de u\$s	Período	Valor	Var. Interanual (mes en curso)	Var. Interanual del periodo
Exportaciones	Ene - Feb	8.880	-2,8%	-1,7%
Importaciones	Ene - Feb	6.729	-20,1%	-18,0%
Saldo	Ene - Feb	2.151	150,9%	161,4%

Precios	Período	Var. mensual	Acumulado en el año	Var. interanual
Precios al consumidor (IPC-SL)	feb-20	2,0%	4,3%	50,3%
Precios mayoristas (IPIM)	feb-20	1,1%	2,6%	56,5%
Costo de las construcción (ICC)	feb-20	4,5%	10,2%	62,3%

Mercado laboral	Período	Valor	Var. mensual	Valor periodo anterior
Tasa de actividad	IV Trim-19	47,2%	N.D.	47,2%
Tasa de empleo	IV Trim-19	43,0%	N.D.	42,6%
Tasa de desempleo	IV Trim-19	8,9%	N.D.	9,7%
Índice de salarios	dic-19	239,40	2,61%	233,30

## Reporte mensual

### Indicadores económicos

Finanzas públicas en millones de pesos	Período	Valor	Var. mensual	Var. interanual
Ingreso	feb-20	94.325	-76,1%	-63,2%
Gasto primario	feb-20	128.549	-67,8%	-48,6%
Gasto total	feb-20	127.714	-67,7%	-40,0%
Resultado primario	feb-20	-34.224	-808,8%	-608,8%
Resultado financiero	feb-20	-62.672	31,0%	-1177,0%

Tasas de interés de referencia	Período	Valor	Var. mensual	Var. interanual
Badlar (total bancos informantes)	mar-20	27,75%	-12,77%	-39,26%
Tasa de Política Monetaria	mar-20	38,00%	-5,00%	-44,24%
Prestamos entre entidades financieras en \$	mar-20	12,33%	-57,25%	-79,97%
TM20 (en \$ de bancos privados)	mar-20	27,06%	-17,05%	-44,63%
Unidad de Valor Adquisitivo - UVA	mar-20	51,62	2,24%	51,96%

Recaudación impositiva en millones de pesos	Período	Valor	Var. mensual	Var. interanual
Total	feb-20	471.693	-10,5%	42,6%
Ganancias	feb-20	93.116	-3,1%	34,1%
IVA	feb-20	141.997	-16,8%	36,8%
Derechos de exportación	feb-20	21.100	-12,0%	19,9%
Créditos y débitos en Cta. Cte.	feb-20	35.249	-1,5%	41,9%

Monetario y de intercambio	Período	Valor	Var. mensual	Var. interanual
Reservas del BCRA en mill. u\$s	30-mar-20	43.585	-2,69%	-34,1%
Tipo de cambio real multilateral	mar-20	114,94	-3,3%	-6,1%

Indicadores privados	Período	Valor	Var. mensual	Var. interanual
Riesgo País	mar-20	3.804	68,10%	391,47%
Encuesta de expectativas de inflación (Di Tella) (1)	mar-20	30,0%	N.D.	N.D.
Indice de Confianza del consumidor (Di Tella)	mar-20	41,23	-3,5%	18,51%
Indice Lider (Di Tella)	feb-20	110,36	-2,5%	-10,4%

\* Series desestacionalizadas

Acumulado del año (Variación acumulada del año respecto al acumulado del mismo período del año anterior)

Para las **Ventas en Supermercados y Centros de Compra** se consideran los datos a Precios Constantes

(1) El dato de encuesta de expectativas de inflación de la Universidad Torcuato Di Tella corresponde a la mediana de respuesta

(2) El dato del índice de demanda laboral de la Universidad Torcuato Di Tella corresponde a Capital y GBA



## Reporte mensual

### Calendario del próximo mes Datos provisorios al 31/3/2020

Corrobore los datos en [www.bolsar.info](http://www.bolsar.info)

			1 Pago de renta y amortización - PROR3	2	3 Pago de renta - AA22; TO21; RICLO; BZS90 Pago de amortización y renta - S03A0
6 Pago de renta - YPCUO; NLC40; RICNO; RICMO; RICOO; RIP1O; RIP2O; GPWBO; RN2O; RIQ2O; RIQ1O; JHCIO Pago de amortización y renta - NO2O; RNG22; CHSG1; CHAQ; RNG23; PR15; NLC2O; NLC3O; SSC1O	7	8 Pago de renta - AO2O Pago de amortización - TGCI0 Pago de amortización y renta - BUA2O; S11O9	9 Feriados Bursátiles: Jueves Santo Pago de renta - YCA5O; RIS1O; BACCO; RIS2O; LMS1O	10 Feriados Bursátiles: Viernes Santo Pago de renta - RIR1O; RIR2O; T402O Pago de amortización y renta - MI31	
13 Pago de renta - MRC1O; MRC3O; PBA25 Pago de amortización y renta - TN37O; CGFPO; CGFDO	14 Pago de renta - XNC4O	15 Pago de renta - MGC3O; RHC5O Pago de amortización y renta - PR13	16 Pago de renta - BXC9O	17 Vencimiento Opciones sobre Acciones Pago de renta - TO23; TO26; BRN2O Pago de amortización y renta - TFU27	
20 Pago de renta - BP28; AA25; AA37; RNA21; BXC8O; BOC9O; BOC8O; BOC4O; BNCPO Pago de amortización y renta - YCAHO; YCAIO; BOC5O	21 Pago de renta - YCAAO Pago de amortización y renta - NVC3O	22 Pago de renta - XA21; XA26; XA46; AA21; AA26; AA46; CNN2O Pago de amortización y renta - BU2A0	23 Pago de renta - BDC22; RIK2O; RIK3O; RIK4O; RIK1O Pago de amortización y renta - BG3AO; BCIUI	24 Pago de renta - TCR2O; CMC4O Pago de amortización y renta - BL2A0; BLA2O	
27 Pago de renta - ODNX9; CNL2O; BCIUM; PUL26; TCQ2O; BNCMO; RICA0; BY52O; TC25P Pago de amortización y renta - NRH2; BY51O; CO26; WNC4O; WNC3O Vencimiento de Opciones sobre Títulos Públicos	28 Pago de renta - SV5KO; CUC1O Pago de amortización y renta - TC2O; BDCEO; LTC2O Pago de amortización - S31O9	29 Vencimientos de Presentación de Estados Contables Pago de renta - YPCNO; RB41O; RB42O	30 Vencimientos de Presentación de Estados Contables Pago de renta - BBL2O; BBA2O; OYP17; GL82O; TLC4O; CSGTO; TLC3O; CSGUO; CSGRO Pago de amortización y renta - BBA2O Pago de amortización - LBA2O; S30A0; OYP17		