

## Reporte mensual

### Resumen ejecutivo

Indices bursátiles	Bolsa	Burcap	Merval	M. AR
Valor	1.460.833,26	100.236,07	34.485,80	31.075,53
Var. % mensual	-4,47	-5,68	-5,07	-6,44

Volatilidad anualizada	Bolsa	Burcap	Merval	Dow Jones
Nivel en %	21,98	26,24	26,97	12,92

#### Capitalización bursátil de empresas locales en \$

Valor al 28/2/2019 1.804.063.479.551

Montos negociados en millones de \$	Acciones	Valores Públicos	Otros	Monto Total
Promedio diario	742,9	11.992,0	3.168,5	15.903,3
Var. % mensual	10,56	-24,32	-2,40	-19,54

Durante el segundo mes de 2019 el índice Merval registró una baja de 5,07%, ubicándose en los 34.485,8 puntos. Si se lo mide en dólares, el indicador registró una pérdida mensual de 10,06%, dado que el peso argentino se depreció un 5,55% respecto a la moneda de Estados Unidos, para cerrar el mes con una paridad de \$39,091 por dólar.

En el plano internacional, las bolsas de la región tuvieron comportamientos negativos durante febrero. El índice Bovespa, de la bolsa de Brasil, mostró una baja de 0,76% en moneda local y de 3,6% en dólares. El Mexbol de la Bolsa de México registró una pérdida de 2,65% en moneda local, mientras que en dólares fue de 3,51%. El índice IGBVL, de la Bolsa de Lima, marcó una suba mensual de 2,11% en soles y de 3,1% medido en dólares.

Por su parte, el índice Dow Jones, de la bolsa de Nueva York, registró en enero una suba de 3,67% cerrando el mes en 25.916 puntos.

El monto total operado durante enero en BYMA totalizó \$318.066 millones, con un promedio diario de \$15.903 millones; un 19,54% por debajo del monto promedio registrado en enero de 2019.

La negociación en acciones totalizó el mes en \$14.857 millones, con un promedio diario de \$742,85 millones, un 10,56% por encima de los valores registrados en el mes precedente.

Las acciones, en su conjunto, tuvieron una tendencia negativa, con 31 papeles en suba y 46 en baja a lo largo de las 20 ruedas de febrero. En cuanto al panel líder, 15 acciones obtuvieron rendimientos negativos mientras que las restantes 5 operaron en alza a lo largo del mes.

Por su parte, la negociación de títulos públicos ascendió en el mes a \$239.839 millones, que significaron \$11.991 millones de promedio diario, un 24,32% por debajo de lo registrado el mes anterior. El bono más operado fue el AY24, con un monto promedio diario de \$2.518 millones.

## Monthly report

### Executive summary

Stock Market Indexes	Bolsa	Burcap	Merval	M. AR
Value	1,460,833.26	100,236.07	34,485.80	31,075.53
Monthly % chg	-4.47	-5.68	-5.07	-6.44

Annualized Volatility	Bolsa	Burcap	Merval	Dow Jones
% Level	21.98	26.24	26.97	12.92

#### Local Corporations Market Cap in AR\$

Value as to 2/28/2019 1,804,063,479,551

Turnover in AR\$ million	Stocks	Gvmt Bonds	Other	Total Amount
Daily Avge	742.9	11,992.0	3,168.5	15,903.3
Monthly % chg	10.56	-24.32	-2.40	-19.54

Throughout the second month of the year, the Merval Index fell by 5.07%, standing at 34,485.8 points. If gauged in US Dollars, the Merval Index had a monthly decrease of 10.06%, as the Argentine Peso depreciated by 5.55% vis-à-vis the US currency, to close the month at AR \$39.091 per US Dollar.

In the international scenario, the stock exchanges of the region had negative behaviours during February. The Bovespa index, of the Brazilian stock exchange, showed a decrease of 0.76% in local currency and 3.6% if gauged in US dollars. The Mexbol of the Mexican Stock Exchange recorded a negative change of 2.65% in local currency, and 3.51% if gauged in US dollars. The IGBVL index, of the Lima Stock Exchange, marked a monthly gain of 2.11% in local currency; in US dollars, it grew by 3.1%.

The Dow Jones, of the New York Stock Exchange, grew throughout February by 3.67% and closed the month at 25,916 points.

Total trading value for February in the Stock Market Corp. BYMA was AR \$318,066 billion, with a daily average of AR \$15,903 billion — 19.54% below the daily average trading value for January.

Total equity trading value amounted in the second month of the year to AR \$14.857 billion, with a daily average of AR \$742.85 million; 10.56% above the figures for the preceding month.

Overall, stocks showed a negative trend, with 31 stocks up and 46 stocks down throughout the 20 trading sessions of February. As for blue chips, 15 stocks had negative changes and five showed positive changes through the month.

As for Government bonds, throughout the month the trading value amounted to AR \$239.839 billion, accounting for an AR \$11.991 billion daily average —24.32% below the preceding month's level. The most traded bond was AY24 with a daily average trading value of AR \$2,518 million.

## Reporte mensual

### Índices bursátiles

28 de febrero de 2019	Bolsa	Burcap	Merval	M. AR
Valor	1.460.833,26	100.236,07	34.485,80	31.075,53
Var. % mensual	-4,47	-5,68	-5,07	-6,44
Var. % desde 31.12.18	11,70	12,58	13,84	12,19
Var. % Interanual	2,36	6,17	4,47	-3,35
<b>Máximo desde 31.12.18</b>	1.567.250,6	109.493,3	37.686,0	34.537,4
Var. % respecto al máximo	-6,79	-8,45	-8,49	-10,02
Fecha del máximo	12-feb	12-feb	12-feb	12-feb
<b>Mínimo desde 31.12.18</b>	1.327.708,2	91.417,6	31.065,1	28.266,1
Var. % respecto al mínimo	10,03	9,65	11,01	9,94
Fecha del mínimo	3-ene	2-ene	3-ene	3-ene

### Índices internacionales

28 de febrero de 2019	Bovespa	Chile	Merval	México	Perú	Dow	Nasdaq	S&P 500	Ibex35
Valor	95.584,4	5.287,5	34.485,8	42.823,8	20.616,0	25.916,0	7.532,5	2.784,5	9.277,7
Valor en dólares	25.481,7	8,1	882,2	2.221,4	6.249,7	25.916,0	7.532,5	2.784,5	10.548,7
Var.% mensual en moneda de origen	-0,76	-2,18	-5,07	-2,65	2,11	3,67	3,44	2,97	2,44
Var.% mensual en U\$S	-3,60	-2,20	-10,06	-3,51	3,10	3,67	3,44	2,97	1,78
Var. % desde 31.12.17	8,76	3,57	13,84	2,84	6,54	11,10	13,52	11,08	8,64
Var. % desde 31.12.17 en U\$S	12,50	9,47	10,11	4,74	9,02	11,10	13,52	11,08	7,70

Fuente: Reuters

### Merval, Bovespa y Mexbol dolarizados - Dow Jones

Base 100 al 31/12/2017

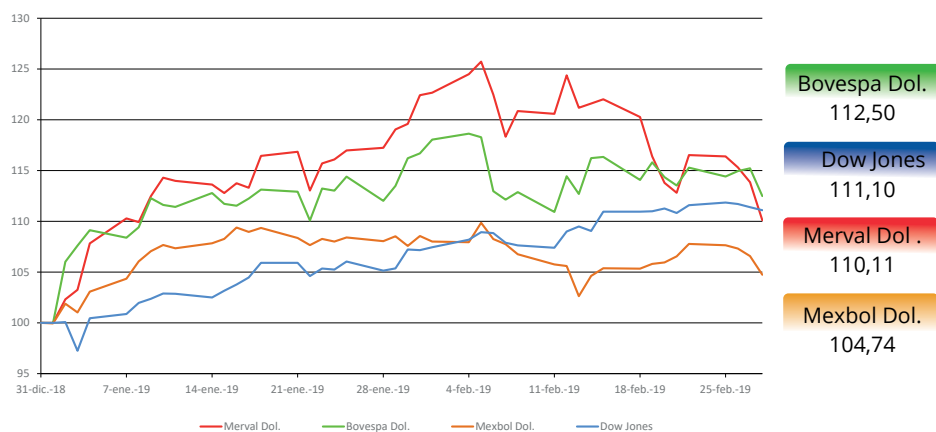

Elaboración: Oficina IyD BCBA con datos de Reuters

## Reporte mensual

### Acciones

Especie	Última cotización	Variación			Volatilidad	Beta	Participación en el Merval	Promedio diario de negociación en el mes
		mes	año	interanual				
ALUA	18,70	-1,84%	8,09%	42,40%	34,83%	0,44	3,35%	9.580.049,2
APBR	309,40	2,47%	23,93%	118,07%	32,62%	0,58	9,88%	72.543.019,9
BMA	196,70	-8,30%	19,98%	-12,18%	44,37%	1,36	8,57%	32.051.748,9
BYMA	356,00	-6,93%	-5,92%	-0,48%	28,83%	0,47	3,69%	44.457.315,5
CEPU	39,80	3,51%	19,52%	18,99%	37,04%	0,90	5,10%	30.532.421,0
COME	3,29	-5,19%	-1,50%	-22,77%	31,59%	0,79	1,47%	7.527.197,1
CVH	258,50	-5,66%	8,41%	-44,76%	39,17%	0,92	1,89%	4.457.948,8
EDN	50,25	-6,07%	-1,37%	-13,29%	28,35%	0,67	1,85%	8.981.880,8
FRAN	144,50	-13,99%	2,66%	-8,08%	38,56%	1,17	2,33%	16.405.427,8
GGAL	120,80	-10,75%	16,94%	-5,74%	42,80%	1,35	18,05%	150.907.408,8
MIRG	371,50	-3,38%	4,50%	-37,91%	38,14%	0,85	1,68%	2.456.363,2
PAMP	50,75	-4,69%	8,56%	-2,03%	40,63%	0,95	6,85%	55.037.552,1
SUPV	69,00	-11,20%	9,00%	-44,86%	47,18%	1,53	8,19%	73.642.757,4
TGNO4	70,80	6,15%	25,20%	-1,50%	34,04%	0,83	2,35%	12.776.596,3
TGSU2	114,50	-9,02%	4,42%	44,21%	38,03%	0,97	3,40%	17.874.095,3
TRAN	55,00	-3,68%	22,09%	10,64%	27,79%	0,75	3,77%	13.346.682,4
TS	521,20	11,94%	26,94%	52,01%	29,48%	0,43	3,88%	32.190.142,1
TXAR	14,60	-3,63%	10,61%	0,95%	36,54%	0,63	3,20%	14.073.529,6
VALO	6,91	12,18%	31,12%	-11,18%	38,54%	0,57	3,45%	15.255.893,4
YPDF	554,20	-8,59%	10,37%	18,68%	34,77%	0,80	7,06%	48.256.595,2

Rendimiento de acciones de Merval / febrero 2019

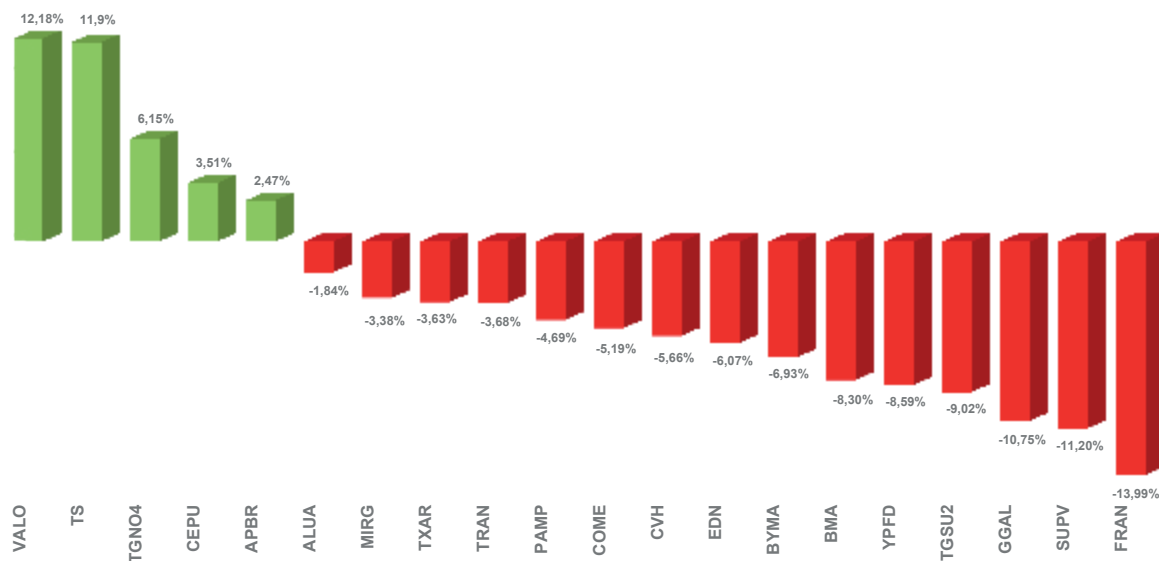

## Reporte mensual

### Dividendos pagados

En efectivo	Fecha de pago	Monto total en \$	\$ por acción
Leyden S.A.	5-feb-19	490.555	0,010

### Bonos más negociados

Código	Cotización (C/100 V.R. en \$)	Valor Técnico (C/100 V.N.)	Paridad	TIR anual (en moneda de emisión)	D.M.	% de Valor Residual	Monto efectivo negociado en \$	Promedio diario negociado en \$
AY24	3.807,00	102,892	94,80%	11,54%	2,089	100,00%	45.332.273.789	2.518.459.655
TC20	184,50	198,443	92,97%	11,55% + CER	1,051	100,00%	7.015.183.672	389.732.426
AA19	3.818,00	102,326	95,60%	50,68%	0,102	100,00%	6.793.880.461	377.437.803
DICA	4.377,00	142,332	88,52%	12,49%	5,855	100,00%	3.985.656.210	221.425.345
AO20	3.904,00	103,289	96,84%	10,49%	1,400	100,00%	3.696.763.230	205.375.735

Datos al cierre 28/02/2019

Para los cálculos de Paridad y TIR de los Bonos nominados en dólares se considera la cotización en AR\$ y el Tipo de Cambio de Referencia del BCRA  
Montos negociados del 01/02/2019 al 26/02/2019

### Evolución de índices y precios / febrero 2019

Base 100 al 31-12-2017

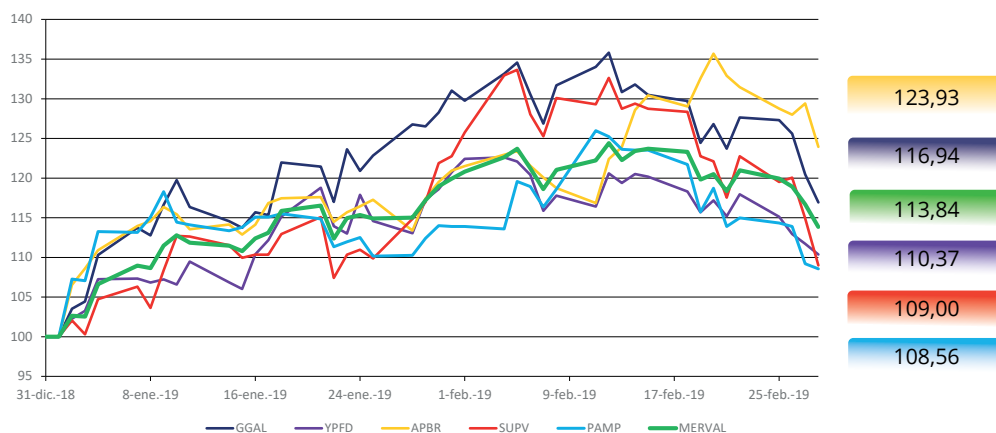



## Reporte mensual

### Indicadores económicos

Actividad (*)	Período	Variación		Acumulado en el año
		Período / anterior	Interanual	
PBI (base de 2004)	III Trim-18	-0,7%	-3,5%	-1,4%
EMAE	dic-18	0,7%	-7,0%	-2,6%
Índice de producción industrial manufacturero	dic-18	-1,7%	-14,5%	-14,5%
Actividad de la construcción	dic-18	-3,3%	-20,0%	N.D.
Ventas en supermercados	dic-18	-8,7%	-3,0%	-3,0%
Ventas en centros de compras	dic-18	-13,3%	-2,4%	-2,4%

Intercambio comercial en millones de u\$s	Período	Valor	Var. Interanual (mes en curso)	Var. Interanual del periodo
Exportaciones	Enero	4.586	-4,7%	-4,7%
Importaciones	Enero	4.214	-26,6%	-26,6%
Saldo	Enero	372	140,1%	140,1%

Precios	Período	Var. mensual	Acumulado en el año	Var. interanual
Precios al consumidor (IPC-SL)	ene-19	2,9%	2,9%	49,3%
Precios mayoristas (IPIM)	ene-19	0,6%	0,6%	66,9%
Costo de las construcción (ICC)	ene-19	1,1%	1,1%	44,8%

Mercado laboral	Período	Valor	Var. mensual	Valor periodo anterior
Tasa de actividad	III Trim-18	46,7%	N.D.	46,4%
Tasa de empleo	III Trim-18	42,5%	N.D.	41,9%
Tasa de desempleo	III Trim-18	9,0%	N.D.	9,6%
Índice de salarios	dic-18	169,90	2,47%	165,80

## Reporte mensual

### Indicadores económicos

Finanzas públicas en millones de pesos	Período	Valor	Var. mensual	Var. interanual
Ingreso	ene-19	281.653	16,0%	38,7%
Gasto primario	ene-19	264.995	-29,9%	33,0%
Gasto total	ene-19	341.691	-21,5%	49,2%
Resultado primario	ene-19	16.658	112,3%	324,0%
Resultado financiero	ene-19	-60.038	68,9%	-131,9%

Tasas de interés de referencia	Período	Valor	Var. mensual	Var. interanual
Badlar (total bancos informantes)	feb-19	39,00%	-11,99%	81,92%
Tasa de Política Monetaria	feb-19	49,98%	-6,90%	83,42%
Prestamos entre entidades financieras en \$	feb-19	45,60%	-11,70%	67,77%
TM20 (en \$ de bancos privados)	feb-19	38,81%	-15,63%	66,94%
Unidad de Valor Adquisitivo - UVA	feb-19	32,86	2,59%	48,35%

Recaudación impositiva en millones de pesos	Período	Valor	Var. mensual	Var. interanual
Total	ene-19	363.927	13,8%	38,9%
Ganancias	ene-19	71.300	-3,4%	45,7%
IVA	ene-19	114.742	15,7%	35,0%
Derechos de exportación	ene-19	15.573	-1,4%	327,3%
Créditos y débitos en Cta. Cte.	ene-19	24.345	4,1%	50,7%

Monetario y de intercambio	Período	Valor	Var. mensual	Var. interanual
Reservas del BCRA en mill. u\$s	27-feb-19	66.985	0,26%	8,9%
Tipo de cambio real multilateral	feb-19	117,10	1,2%	22,0%

Indicadores privados	Período	Valor	Var. mensual	Var. interanual
Riesgo País	feb-19	695	2,81%	72,03%
Encuesta de expectativas de inflación (Di Tella) (1)	feb-19	30,0%	N.D.	N.D.
Índice de Confianza del consumidor (Di Tella)	feb-19	36,04	8,9%	-17,75%
Índice Líder (Di Tella)	ene-19	123,81	-0,1%	-16,7%

\* Series desestacionalizadas

Acumulado del año (Variación acumulada del año respecto al acumulado del mismo período del año anterior)

Para las Ventas en **Supermercados y Centros de Compra** se consideran los datos a Precios Constantes

(1) El dato de encuesta de expectativas de inflación de la Universidad Torcuato Di Tella corresponde a la mediana de respuesta

(2) El dato del índice de demanda laboral de la Universidad Torcuato Di Tella corresponde a Capital y GBA



## Reporte mensual

### Calendario del próximo mes Datos provisorios al 28/02/2019

Corrobore los datos en [www.bolsar.com](http://www.bolsar.com).

				<p><b>1</b></p> <p>Vencimientos de Presentación de Estados Contables</p> <p>Fecha de pago de dividendo en Efectivo Boldt S.A.</p> <p>Pago de renta – AM20; CO24D</p> <p>Pago de renta y amortización – PROR3; TUCS4; CG9BO</p>
<p><b>4</b></p> <p>Feriado Bursátil: Feriado de Carnaval</p> <p>Pago de renta – RICLO; BCIUA; YCAEO</p> <p>Pago de renta y amortización – CHAQ; CHSG1; RNG22; RNG23; NO20</p>	<p><b>5</b></p> <p>Feriado Bursátil: Feriado de Carnaval</p> <p>Pago de renta – RICNO; RICMO; RICOO; BCIUG; RIP10; BCIUH</p>	<p><b>6</b></p> <p>Vencimientos de Presentación de Estados Contables</p> <p>Fecha de pago de dividendo en Efectivo Leyden S.A.</p> <p>Pago de renta – TC23; PBD19; BMCL0; RIQ10</p> <p>Pago de renta y amortización – MLS40</p>	<p><b>7</b></p> <p>Pago de renta – CXC20; T3620; VWC20</p> <p>Pago de renta y amortización – YPCVO; CXC10; THC20;</p>	<p><b>8</b></p> <p>Pago de renta – RSC70; RSC80</p> <p>Pago de renta y amortización – TYCOO</p>
<p><b>11</b></p> <p>Pago de renta – PMJ21; TCU10; TCU20; RIS10; AJ19; RIH10; PNC80; RIR10</p> <p>Pago de renta y amortización – CGEDO; CGEPO; MI31; AMX9; SV4IO; FPC10</p> <p>Vencimientos de Presentación de Estados Contables</p>	<p><b>12</b></p> <p>Pago de renta – XNC30; QCCBO; RPC40; QCCAO; MEC20</p> <p>Pago de renta y amortización – CS9JO</p>	<p><b>13</b></p>	<p><b>14</b></p> <p>Vencimientos de Presentación de Estados Contables</p> <p>Pago de renta – GPOBO; FTCFO; RB440</p> <p>Pago de renta y amortización – BRD19; DLS20</p>	<p><b>15</b></p> <p>Pago de renta – LSC30</p> <p>Pago de renta y amortización – AM19; PR13</p> <p>Pago de amortización – U15M9</p>
<p><b>18</b></p> <p>Pago de renta – PBM24; YPCLO; COS20; PZC10; COS10; RHC40</p> <p>Pago de renta y amortización – SARH; CHS90</p>	<p><b>19</b></p> <p>Pago de renta – GS27; TS27; BNCGO; BXC40; WNC10; WNC20</p>	<p><b>20</b></p> <p>Pago de renta – JUS22; BNS20; TGCGO</p>	<p><b>21</b></p> <p>Pago de renta – TJ20; JHCFO; CRCBO; JHCGO; BW110; RA310</p>	<p><b>22</b></p> <p>Pago de renta – SA21; MD100; BPCBO; BPCCO; BCCAO; JHC90</p> <p>Pago de renta y amortización – CL2M9; BSCLO</p>
<p><b>25</b></p> <p>Pago de renta – AD20; FTG20; RPC20; RIK30; RIK10; YCA10; YCA80; YCA90; BDCGO</p> <p>Pago de renta y amortización – BAM19; FTG10; YCA20; BDCFO</p>	<p><b>26</b></p> <p>Vencimiento Opciones sobre Títulos Públicos</p> <p>Pago de renta – JHCEO; JHCDO</p> <p>Pago de renta y amortización – DS1BO</p>	<p><b>27</b></p> <p>Pago de renta – T3520; HSC90; GPUBO; BFCPO; BFCOO; BXC60</p>	<p><b>28</b></p> <p>Pago de renta – THCGO; JHCAO; JHCBO; LTC20</p>	<p><b>29</b></p> <p>Pago de renta – BDC24; TDEC; T3420</p> <p>Pago de amortización – LB2M9; U29M9; LBM19; LB3M9</p> <p>Pago de renta y amortización – S29M9; TDEC; DS2DO</p>